



Riserva della Biosfera TICINO VAL GRANDE VERBANO

Il nostro laboratorio di sviluppo sostenibile

VII Tavolo di confronto EMAS presso il JRC - Joint Research Centre di Ispra (VA)

12 APRILE 2024

Giovanni Brogin - Consigliere del Parco Lombardo della Valle del Ticino con delega al MAB

Il Programma Man and Biosphere - MAB

- Il **Programma dell'UNESCO "Man and Biosphere"** ("**Uomo e Biosfera**" - **MAB**) nasce nel **1971** e mira a **migliorare le relazioni tra le persone e l'ambiente** in cui vivono e a tale scopo utilizza le scienze naturali e sociali, l'economia e l'educazione per migliorare la vita delle persone e l'equa distribuzione dei benefici e per proteggere gli ecosistemi naturali, promuovendo approcci innovativi allo sviluppo economico che siano adeguati dal punto di vista sociale e culturale e sostenibili dal punto di vista ambientale.
- Il programma ha come obiettivo primario l'uso e la **condizione razionale e sostenibile delle risorse della biosfera**. A tale scopo tende ad aumentare l'abilità delle persone di gestire in modo efficiente le risorse naturali, per il benessere degli esseri umani e dell'ambiente,

Il Programma MAB: obiettivi

Il **Programma MAB** attraverso l'istituzione delle Riserve di Biosfera intende:

- **individuare e valutare i cambiamenti nella biosfera** determinati dalle azioni umane e dagli eventi naturali, e gli effetti degli stessi sull'uomo e l'ambiente, soprattutto nel contesto delle azioni di contrasto ai cambiamenti climatici;
- **studiare e comparare i rapporti dinamici tra gli ecosistemi naturali ed i processi socio-economici**, soprattutto con riferimento alla progressiva perdita della diversità biologica e culturale ed alle serie minacce per gli ecosistemi e per la loro capacità di fornire servizi essenziali per il benessere umano;
- **assicurare sviluppo eco-compatibile ed un ambiente vivibile** in un contesto globale caratterizzato da processi di rapida urbanizzazione e di eccessivo consumo energetico considerati come fattori scatenanti dei cambiamenti climatici;
- **promuovere lo scambio e la divulgazione di conoscenze sui problemi ambientali** e sulle eventuali soluzioni, nonché la formazione ambientale nel settore della gestione e dello sviluppo sostenibile.

Cosa sono le Riserve MAB?

- Le Riserve di Biosfera sono dei veri e propri **LABORATORI DI SVILUPPO SOSTENIBILE** in grado di abbinare alla funzione di **conservazione** dell'ecosistema naturale, la **valorizzazione** culturale, identitaria e ambientale del territorio e la **promozione** delle attività ecosostenibili, in particolare i modi tradizionali di utilizzo in armonia con l'ambiente, contribuendo al raggiungimento degli **obiettivi enunciati nell'Agenda ONU 2030**.
- Nascono nel **1971** nell'ambito del programma dell'**UNESCO "Man and Biosphere"** ("Uomo e Biosfera" - **MAB**) allo scopo di promuovere un **rapporto equilibrato tra uomo e ambiente** attraverso la tutela della biodiversità e le buone pratiche dello sviluppo sostenibile.

Oggi la **rete mondiale delle Riserve** della Biosfera comprende **738** Riserve MAB in **134 paesi** del mondo, di cui ben **20 in Italia**.



unesco
Biosphere Reserve

Le 20 Riserve MAB italiane



**La Riserva di Biosfera
"Ticino Val Grande
Verbano"**

- 1977**
Collemeluccio-Montedimezzo (Molise)
- 1979**
Miramare (Friuli Venezia Giulia)
Circeo (Lazio)
- 1979**
Cilento e Vallo di Diano (Campania)
Somma-Vesuvio e Miglio d'Oro (Campania)
- 2002**
Ticino, Val Grande Verbano (Lombardia - Piemonte; prima designazione nel 2002 come Valle del Ticino)
- 2003**
Isole di Toscana (Toscana)
- 2004**
Selve costiere di Toscana (Toscana)
- 2013**
Monviso (Piemonte)
- 2014**
Sila (Calabria)
- 2015**
Appennino Tosco-Emiliano (Toscana - Emilia - Liguria; estensione alla Liguria nel 2021)
- 2015**
Alpi Ledrensi e Judicaria (Trentino-Alto Adige)
Delta del Po (Emilia Romagna - Veneto)
- 2016**
Collina Po (Piemonte)
- 2017**
Tepilora, Rio Posada e Montalbo (Sardegna)
- 2018**
Valle Camonica-Alto Sebino (Lombardia)
Monte Peglia (Umbria)
- 2019**
Po Grande (Lombardia, Emilia Romagna, Veneto)
Alpi Giulie (Friuli Venezia Giulia)
- 2021**
Monte Grappa (Veneto)

- Il termine Riserva fa pensare a una protezione che escluda dalla fruizione, ma le **Riserve di Biosfera** hanno tutt'altra vocazione: sono **luoghi aperti ed inclusivi**, laboratori di **sviluppo durevole** in cui la tutela dell'ambiente è strettamente funzionale a garantire il **benessere e la qualità di vita delle persone**.
- L'obiettivo che perseguono è dunque quello di garantire l'**uso sostenibile dei territori**, preservandone la **biodiversità** e incentivando le **attività economiche** ecocompatibili - dall'agricoltura alla pesca, dal turismo all'artigianato - sostenendo l'**occupazione** e l'espansione dell'**imprenditoria locale**.
- A livello mondiale il **Programma MAB** promuove l'**integrazione armoniosa delle persone e della natura** attraverso **4 leve**:
 - il **dialogo** partecipativo;
 - la **condivisione** delle conoscenze e delle buone pratiche;
 - il **miglioramento del benessere** umano;
 - il **rispetto dei valori** culturali e la **cura del territorio** come strumento di prevenzione rispetto agli eventi naturali estremi.

LA RISERVA DELLA BIOSFERA "TICINO VAL GRANDE VERBANO":

tante identità locali, diverse vocazioni territoriali, un
unico corridoio ecologico dalle Alpi agli Appennini



La Riserva di Biosfera Ticino Val Grande Verbano



- Situata tra la **Lombardia** e il **Piemonte**, due regioni tra le più densamente popolate e produttive d'Europa, la Riserva della Biosfera Ticino Val Grande Verbano racchiude un **mosaico di ecosistemi naturali, semi-naturali e di agroecosistemi di qualità** che ne fanno un fondamentale **corridoio ecologico tra Alpi ed Appennini** e un presidio importantissimo per la conservazione di una vasta **biodiversità**.
- La sua **gestione è coordinata da 4 Enti Parco**:
 - il **Parco Lombardo della Valle del Ticino**
 - l'**Ente di Gestione delle Aree Protette del Ticino e del Lago Maggiore**
 - il **Parco Nazionale della Val Grande**
 - il **Parco Regionale Campo dei Fiori**
- Si sta procedendo alla costituzione di **nuovi organismi di governance** che coinvolgeranno le **rappresentanze di tutti gli enti territoriali**,

Il brand della Riserva MAB



- Il **brand**, ideato dall'Istituto scolastico ENAIP di Novara, rappresenta la **sagoma di un uomo** per richiamare lo stretto rapporto che ha l'essere umano con la Biosfera.
- I colori rappresentano:

- I **boschi** di conifere, le **brughiere** che si estendono verso l'alta pianura, sulle prime **colline moreniche** e sui **rilievi** delle Prealpi varesine e della Val Grande
- I **querco-carpineti**, ultimi lembi della **foresta planiziale**, che si sono conservati all'interno della valle fluviale
- Il **sole** che dà energia e vita agli ecosistemi della Riserva
- La **terra** coltivata porta con sé le tracce di attività tradizionali che hanno segnato, costruito e caratterizzato il paesaggio attuale
- Le **acque**: il fiume Ticino, i laghi, le risorgive, le rogge, i canali, gli ambienti umidi

2002 - Riserva MAB Valle del Ticino

- Nel 2002 la **Valle del Ticino** nel suo insieme (piemontese e lombardo) è stata riconosciuta come Riserva della Biosfera MAB ed è entrata a pieno titolo nella Rete Globale delle Riserve di Biosfera".

- **2 Enti Parco**
- **97.200 ettari**
- **c.ca 100 Km di lunghezza**
- **58 comuni**
- **579.000 abitanti**

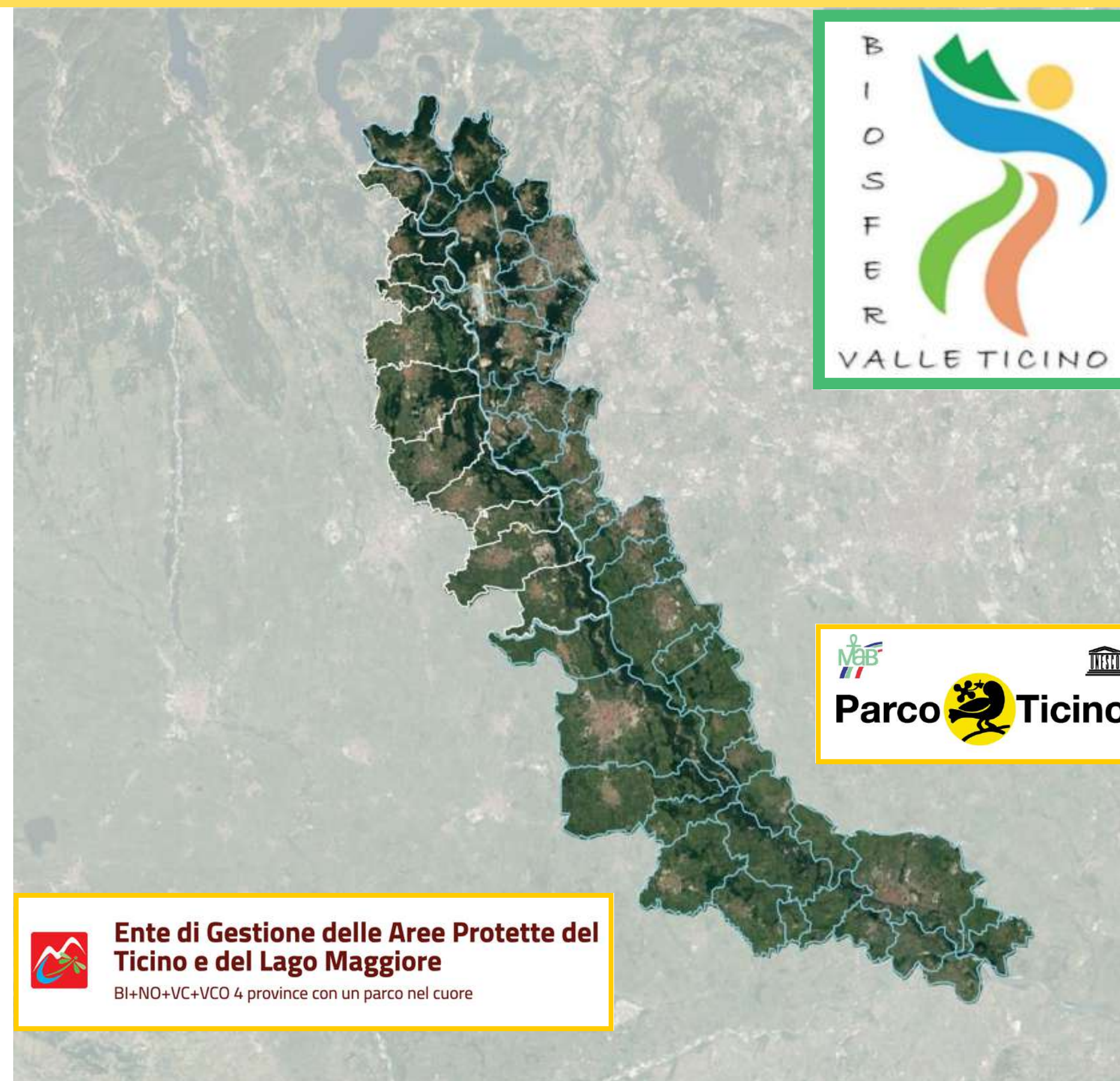

2014: Riserva MAB Valle del Ticino - prima estensione

- Proposta nel **2012** in occasione del rapporto decennale
- inclusione dell'area delle colline novaresi
- **153.729 ettari**
- **83 comuni**
- **685.000 abitanti**
- **coordinamento MAB unico**



2018: Riserva MAB Ticino Val Grande Verbano



- candidatura nel **settembre 2017**
- estensione sino al confine svizzero includendo l'ambito del Lago Maggiore, dei Comuni rivieraschi, il Parco Nazionale della Val Grande e il Parco Regionale Campo dei Fiori.
- riconoscimento nel **luglio 2018**
- **2 Regioni**
- **4 Enti Parco**
- **332.163 ettari**
- **211 comuni**
- **1.031.464 abitanti (gen. 2021)**



2018 - Il riconoscimento: La Riserva della Biosfera "Ticino Val Grande Verbano"



MAN AND THE BIOSPHERE PROGRAMME

*By decision of the
International Co-ordinating Council
of the Programme on Man and the Biosphere,*

Ticino, Val Grande Verbano

(extension and renaming of the former Valle del Ticino Biosphere Reserve)

Italy

*has been designated for inclusion
in the World Network of Biosphere Reserves.*

*The world's major ecosystem types and landscapes
are represented in this Network, which is devoted to conserving
biological diversity, promoting research and monitoring,
as well as seeking to provide models of sustainable
development in the service of humankind.*

*Participation in the World Network facilitates cooperation
and exchanges at the regional and international levels.*

DATE OF INSCRIPTION

26 July 2018

DIRECTOR-GENERAL OF UNESCO

Audrey Azoulay

La mappa della Riserva oggi

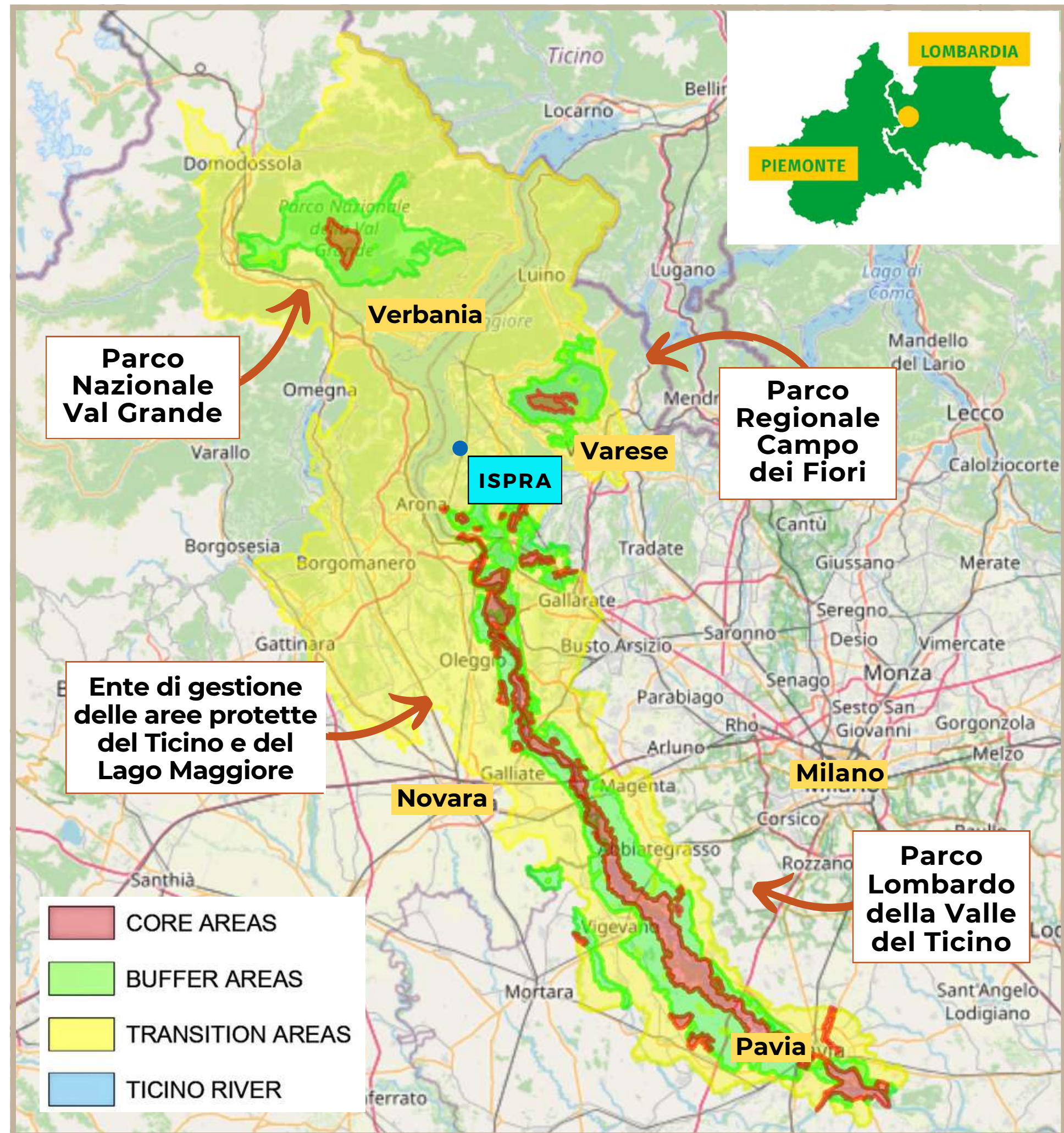

Le zone della Riserva MAB

L'area MAB si si suddivide in **3 zone**:

- **zone CENTRALI** (“**Core** Areas”), dove la protezione è più stringente, coincidono con le aree protette dei parchi e vi si possono svolgere **attività di conservazione e ricerca scientifica**;
- **zone CUSCINETTO** (“**Buffer** Areas”), intermedie tra le aree protette e le aree urbane, vi si possono svolgere attività di **divulgazione, educazione ambientale** e attività rispettose della natura quali **silvicoltura, agricoltura sostenibile ed ecoturismo**;
- **zone di TRANSIZIONE** (“**Transition** Areas”), ulteriori aree, anche urbane, dove si svolgono attività economiche per il miglioramento del benessere delle comunità locali. Sono presenti **insediamenti abitativi, industriali, attività agricole rispettose dell’ambiente**.

Le **zone transition** sono quelle che godranno di **significative risorse** per la valorizzazione nel prossimo futuro



L'uomo e la biosfera: alcuni dati

La componente "UOMO"

- 1.082.0196 abitanti
- **211** Comuni
- **5** Province
- **3** ulteriori riconoscimenti UNESCO (**Sacri Monti** di Piemonte e Lombardia e **Siti palafitticoli** preistorici dell'arco alpino inseriti nella World Heritage List; **Geoparco Sesia Val Grande** inserito nei Global Geoparks)

La componente "BIOSFERA"

5 tipologie principali di paesaggio:

- l'area Alpina (Val Grande e Campo dei Fiori)
- l'area lacustre del Lago Maggiore
- le colline prealpine
- la valle fluviale del Ticino
- la pianura agricola.

Cosa facciamo: gli obiettivi della Riserva

La Riserva della Biosfera opera per migliorare il benessere socio-economico e la qualità ambientale del nostro territorio. Lo fa attraverso:

- la **salvaguardia** e la **promozione** del **patrimonio** naturalistico, architettonico, archeologico ed eno-gastronomico;
- la **valorizzazione** delle **attività agricole e produttive** eco-sostenibili;
- la **tutela** e **divulgazione** degli elementi di pregio del territorio, incluso la **cultura materiale**, le **arti** e i **mestieri**.

Gli obiettivi della Riserva - schema

CONSERVAZIONE

Tutelare la **biodiversità**, promuovere l'**uso sostenibile delle risorse naturali** a beneficio delle comunità locali e lo studio delle dinamiche che impattano positivamente su **clima e ambiente**



SVILUPPO

Perseguire **modelli di sviluppo socio-economico rispettosi dell'ambiente** che coniughino la conservazione dell'identità culturale con la promozione delle attività tradizionali e innovative eco-sostenibili



DIVULGAZIONE

Promuovere lo scambio di **buone pratiche** volte a favorire una **relazione equilibrata fra la comunità umana e l'ecosistema**, diffondendo i pregi delle attività in grado di allentare l'impatto delle attività antropiche sul clima e sulla qualità dell'ambiente



La Riserva mette in campo **azioni sinergiche e trasversali** allo scopo di:

- **proteggere e ripristinare la biodiversità** attraverso iniziative conservazionistiche quali la reintroduzione di specie animali e vegetali, la ricostruzione e la riqualificazione degli habitat;
- **accrescere la consapevolezza** delle generazioni future ed educarle al rispetto del nostro ecosistema;
- **mettere in rete enti, imprese e stakeholders** per attivare nuove risorse per il territorio e/o condividere progetti;
- **promuovere lo sviluppo sostenibile**, le azioni connesse all'**Agenda 2030** dell'ONU, le iniziative di **adattamento e mitigazione rispetto ai cambiamenti climatici** (ripristino di ambienti danneggiati, messa in sicurezza corpi idrici, decostruzioni...);
- **sperimentare buone pratiche efficaci e riproducibili**;
- **realizzare iniziative di cooperazione e scambio** di esperienze con realtà analoghe e/o all'interno della **rete internazionale delle Riserve MAB**
- **qualificare l'offerta educativa connessa alla sostenibilità** e a favorire lo **studio e la conoscenza del territorio**, promuovendo e valorizzando le esperienze di partecipazione civica - specie quelle che vedono un coinvolgimento diretto delle nuove generazioni.

Le attività della Riserva: alcuni esempi

EDUCAZIONE AMBIENTALE

Convenzioni con **istituti scolastici** e università, **programmi didattici mirati**, organizzazione di iniziative di **formazione, coinvolgimento e sensibilizzazione** rivolte a giovani e/o insegnanti, enti, operatori, stakeholders



ATTIVITÀ ECO-COMPATIBILI

Promozione prodotti a **marchio Parco**, valorizzazione **produzioni d'eccellenza** tradizionali, sostegno a **buone pratiche agricole** (marcite, sfalcio, selva castanile, boscage), **coinvolgimento di aziende agricole, ittiche ed artigiane nelle strategie turistiche**



TURISMO SOSTENIBILE

Promozione della **mobilità dolce** in collaborazione con le associazioni del territorio: **itinerari** e sentieri escursionistici, **ciclovie, idrovie**; organizzazione visite guidate, **eventi**, laboratori, proposta di **attività ricreative**



- Dal 2019, a seguito del riconoscimento ufficiale dell'estensione della Riserva MAB Valle del Ticino e la sua ridenominazione come Ticino Val Grande Verbano, si sono tenuti una serie di incontri tra enti gestori e con gli attori territoriali per portare avanti il processo di **definizione della governance della Riserva MAB** nel suo nuovo assetto.
- L'**obiettivo** del nuovo modello di governance è stato quello di **assicurare** una **partecipazione attiva** e una **maggiore rappresentatività** anche agli **enti territoriali** e ai **portatori di interesse** più significativi afferenti alle aree buffer e transition allo scopo di rendere, tramite il loro coinvolgimento, sempre più incisiva l'azione di accrescimento della consapevolezza relativa all'appartenenza alla Riserva MAB, nonché l'attività di promozione di pratiche virtuose di conservazione, sviluppo e convivenza tra uomo e natura.

La **struttura della Governance** della Riserva - attualmente in fase di nomina - si compone dei seguenti **organi**:

- l'**Assemblea Direttiva**, con il compito di fornire gli orientamenti strategici cui improntare l'azione della Riserva MAB; è un **organo di gestione propositivo** composta da un numero di **35 membri** rappresentativi sia degli enti che dei soggetti rappresentativi del territorio in relazione alle varie aree geografiche e fasce di popolazione. Tale organo fornisce al Comitato Esecutivo gli indirizzi di azione da attuare tramite l'Ufficio MAB;
- il **Comitato Esecutivo**, struttura intermedia di raccordo tra il livello di indirizzo dell'Assemblea Direttiva e il livello operativo coordinato dall'Ufficio MAB con compiti propositivi, di supervisione e di verifica di fattibilità tecnica, amministrativa ed economica;
- l'**Ufficio MAB** - struttura operativa della governance con il compito di raccogliere le istanze territoriali legate a protezione dell'ambiente, all'educazione, alla cura e conservazione del patrimonio naturale e storico-culturale da sottoporre alle valutazioni e approvazioni dell'Assemblea Direttiva.
- Il **Presidente** e il **Vicepresidente**;
- i **Tavoli di lavoro / Forum territoriali**;
- il **Gruppo di Lavoro Operativo (GLO)**.

Schema di governance



| Composizione dell'Assemblea Direttiva | |
|--|-----------------|
| Regione Lombardia | 1 |
| Regione Piemonte | 1 |
| Parco Lombardo della Valle del Ticino | 2 |
| EGAP del Ticino e del Lago Maggiore | 2 |
| Parco Regionale Campo dei Fiori | 2 |
| Parco Nazionale Val Grande | 2 |
| Città metropolitana di Milano | 1 |
| Provincia di Pavia | 1 |
| Provincia di Varese | 1 |
| Provincia di Novara | 1 |
| Provincia di Verbania | 1 |
| Comuni >10.000 ab * | 5 |
| Comuni tra 5.000 e 10.000 ab * | 5 |
| Comuni tra 2.500 e 5.000 ab * | 5 |
| Comuni <2.500 ab * | 5 |
| Totale | 35 |
| Integrazione Stakeholders con diritto di parola ma non di voto | 2/3 per Regione |

FOCUS: le buone pratiche MAB per il territorio e per la biodiversità

- **conservazionistiche** (reintroduzione specie animali e vegetali, ricostruzione e riqualificazione habitat)
- **agricole** (marcite, borse, fasce prative non sfalciate, miglioramenti boschivi)
- **zootecniche** (allevamenti e pascoli attenti all'ambiente e al benessere animale)
- **agro-alimentari** (prodotti a marchio per certificazione ambientale)
- **di pianificazione e gestione territoriale** (limitazione consumo suolo, metodi costruttivi ecosostenibili, pratiche di deframmentazione per la salvaguardia della rete ecologica)
- **di adattamento e mitigazione cambiamenti climatici** (ripristino di ambienti danneggiati, messa in sicurezza corpi idrici, decostruzioni...)
- **educazione ambientale** (coinvolgimento istituti scolastici, formazione e divulgazione ad enti, stakeholders, operatori)
- **attività economiche a ridotto impatto ambientale** (turismo lento, promozione di ricettività, fruizione e turismo sostenibili, bike-hostel)

Gli interventi per la biodiversità

In area MAB, gli interventi in favore della biodiversità si esplicano in svariati ambiti. Ne sono esempi:

- il **Progetto INTERREG “Slowmove, ponti d’acqua verso il futuro”**, relativo allo sviluppo del trasporto lungo il Lago Maggiore, il Ticino e il sistema dei canali secondo una prospettiva di rispetto ambientale e di incremento del turismo green lungo l’Idrovia Locarno-Milano
- il **Progetto INTERREG Italia-Svizzera Sharesalmo**, per la gestione ittica integrata e condivisa per la conservazione dei salmonidi nativi ed il contrasto delle specie aliene invasive
- il **Progetto LIFE INSUBRICUS**, che prevede interventi a favore di *Pelobates fuscus insubricus* - uno degli anfibi italiani più rari - e del suo habitat, puntando a migliorarne sensibilmente lo stato di conservazione e fornendo le basi per una crescita delle popolazioni
- il **Progetto europeo LIFE Drylands**, volto al restauro delle praterie e delle brughiere xero-acidofile tra il Piemonte e la Lombardia al fine di ripristinare gli habitat e proteggerli dalle specie invasive, incrementando così la biodiversità vegetale
- il **Progetto IdroLIFE**, che mira a migliorare la conservazione delle specie acquatiche native a rischio nei Siti Natura 2000 del Verbano Cusio Ossola anche attraverso il ripristino della percorribilità fluviale del Fiume Toce
- il **Progetto LIFE TIB** - per la connessione e il miglioramento di habitat lungo il corridoio insubrico Alpi - Valle del Ticino

Le connessioni in termini progettuali con il territorio

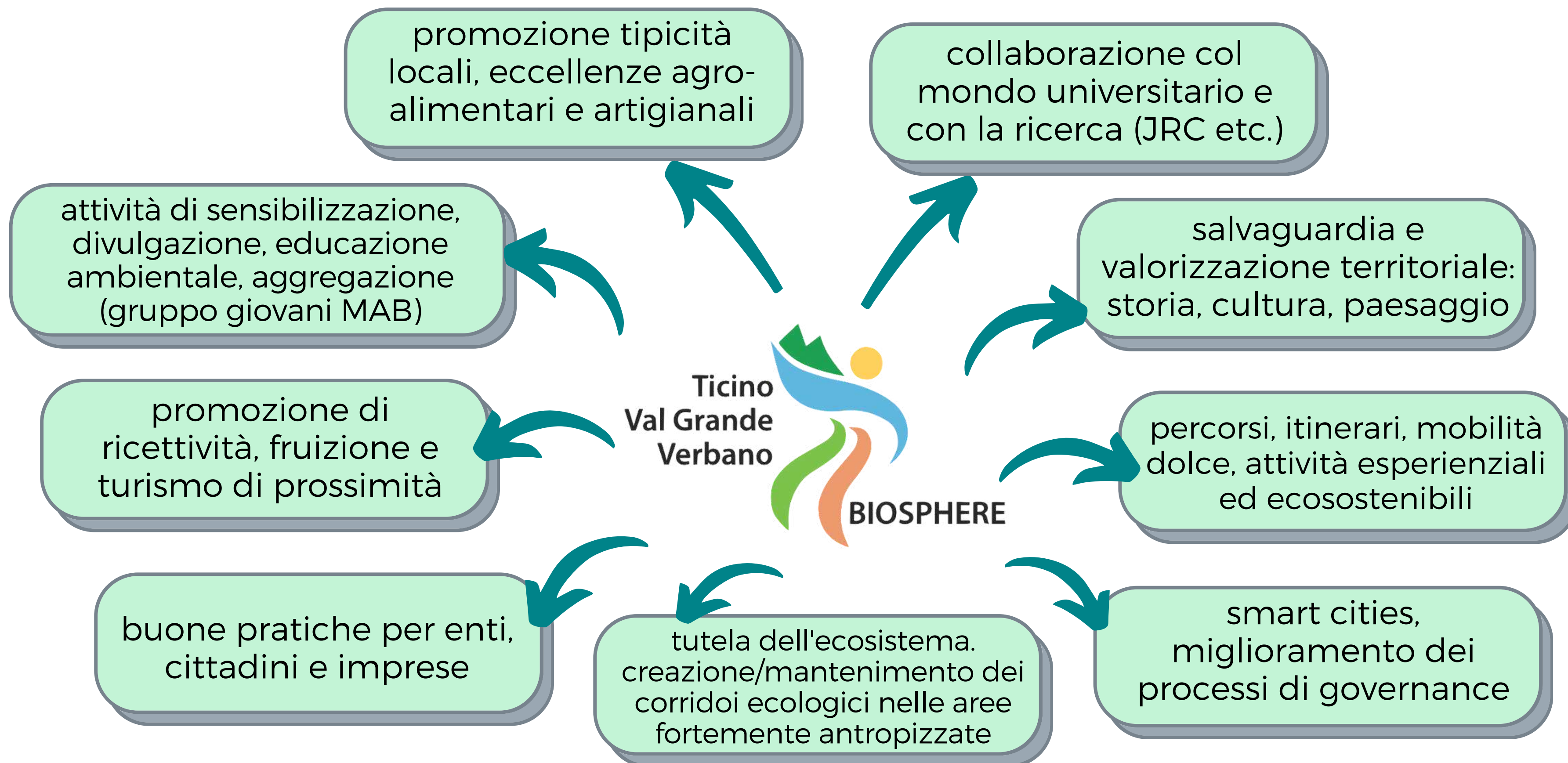

ATTIVITÀ DI COINVOLGIMENTO E PROMOZIONE DELLE REALTÀ TERRITORIALI:

- Coinvolgimento degli **enti locali** e degli **stakeholders** territoriali all'interno della **governance**, nella definizione degli **obiettivi strategici** della Riserva MAB e al fine di accrescere la consapevolezza delle **opportunità** collegate al riconoscimento UNESCO tramite:
 - Messa a disposizione di **materiali informativi** per accrescere la riconoscibilità territoriale dell'area MAB e per la divulgazione degli elementi di pregio del territorio;
 - Comunicazione tramite **sito web** (<http://mabticinovalgrandeverbano.it>) e **canali social** (Facebook, YouTube) al fine di favorire l'approfondimento della conoscenza del territorio e la **condivisione** di **progetti, iniziative, buone pratiche** relative al territorio MAB;
 - Promozione di una **comunicazione coordinata on-line e off-line** supportando la **divulgazione congiunta** delle attività e delle progettualità coerenti con gli obiettivi del programma MAB;
- Coinvolgimento **componente giovanile** (ad es. sostegno all'attività gruppo Giovani MAB: "Ticino Val Grande Verbano Youth Team");
- Coinvolgimento della **componente scolastica**: realizzazione di **video e materiali divulgativi**, aggiornamento continuo del **catalogo formativo** per la didattica e a supporto della conoscenza territoriale.

OFFERTA DI SERVIZI IN FAVORE DEGLI ENTI E DEI PORTATORI DI INTERESSE TERRITORIALI:

- Invio della **newsletter istituzionale** con segnalazione di **buone pratiche, opportunità** di valorizzazione e promozione territoriale e possibilità di attivazione di risorse in favore di amministratori locali, cittadinanza, enti senza scopo di lucro, professionisti e imprese del settore culturale, turistico, agricolo e ambientale (ad es. Newsletter #1/2024 del 19.01.2024 - Link QUI);
- **Coordinamento e supporto ad attività di progettazione** in relazione alle opportunità attività di valorizzazione territoriale, di educazione ambientale, di mitigazione del rischio climatico (ad es. supporto a Comuni e a Istituti Comprensivi dell'area MAB per la partecipazione ai bandi del Ministero dell'Ambiente e della Sicurezza Energetica nell'ambito del Programma Siti naturali UNESCO per il clima 2023 e del Programma Siti naturali UNESCO e ZEA per l'educazione ambientale 2022 e 2023);
- **Sostegno a progetti di interesse locale** coerenti con gli obiettivi del programma MAB e dell'Agenda ONU 2030: Collaborazioni e patrocini ad iniziative del territorio (ad es. Earth Festival, Festival "Il Lago Cromatico", iniziative di valorizzazione territoriale, di informazione e divulgazione sui temi della sostenibilità e della biodiversità etc.);
- **Attività di formazione ad enti ed operatori** territoriali per accrescere la consapevolezza delle opportunità legate al riconoscimento MAB;
- **Sostegno alla valorizzazione** delle **strutture ricettive** e dei **prodotti di eccellenza** del territorio, incentivando la promozione dei prodotti a marchio territoriali;

Le attività correnti (3 di 3)

ATTIVITÀ DI STUDIO, SALVAGUARDIA, DIVULGAZIONE E SCAMBI DI ESPERIENZA

- Attività di **studio, censimento, mappatura, salvaguardia e conservazione della biodiversità** a cura degli **enti parco** e in partnership con vari **attori territoriali pubblici e privati** (Università, enti pubblici, centri di ricerca);
- Attività di **scambio di esperienze, buone pratiche**, collaborazione e confronto con **altre Riserve MAB** (ad es. prossima sottoscrizione del Protocollo di intesa tra Riserve MAB insistenti sull'asta fluviale del Po);
- Promozione di **accordi tematici con stakeholders territoriali** (ad es. **Accordo di collaborazione con il JRC** europeo di Ispra e prossima sottoscrizione del Protocollo d'Intesa con il Programma Green School e Agenda 21 Laghi).



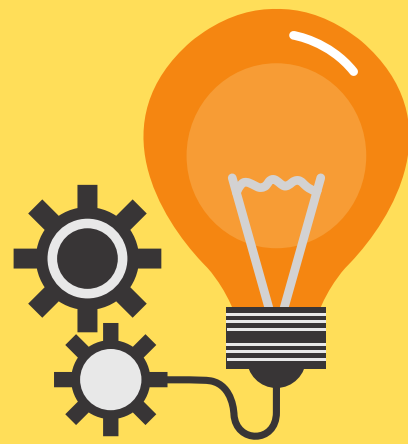

Quali opportunità dal MAB



- **Essere parte di una Riserva di Biosfera MAB** significa aver ricevuto come territorio un **riconoscimento internazionale** di eccezionalità da parte **dell'UNESCO** dal punto di vista ambientale, paesaggistico e per la **capacità di far convivere in maniera armoniosa le attività umane** (produttive, agro-ambientali) con l'**ecosistema naturale**.
- Questo riconoscimento **non comporta** in alcun modo **vincoli aggiuntivi** rispetto alle legislazioni nazionali e locali, ma apporta una serie di importanti **opportunità** in termini di **valorizzazione territoriale**.



L'appartenenza al network MAB: opportunità per gli enti territoriali

- un canale preferenziale per l'**attivazione di ulteriori risorse economiche** da spendere per migliorare il **benessere socio-economico** e la **qualità ambientale** del proprio territorio;
- acceleratore/sviluppatore di progetti per **partecipazione a bandi** (anche piccoli comuni possono sfruttare competenze, struttura, risorse messe a disposizione dalla Riserva) e per **attivazione di progetti di prossimità** con altre istituzioni e stakeholder territoriali (partnership con fondazioni bancarie, scientifiche, associazioni culturali e ambientali o di volontariato sociale);
- vantaggi in termini di **marketing territoriale**: (richiamo della **denominazione UNESCO**): maggiore **visibilità** del proprio patrimonio naturalistico, architettonico, archeologico ed eno-gastronomico a livello internazionale, in grado di generare un **ritorno sulle attività** del territorio **connesse allo sviluppo sostenibile** (es. turismo);
- possibilità di **far parte della rete delle Riserve MAB** italiane e del circuito internazionale con potenziali forme di **cooperazione** e collaborazione.



L'appartenenza al network MAB: opportunità per le imprese

- possibilità di attivare risorse economiche aggiuntive per **accrescere la competitività aziendale**, per la **promozione e valorizzazione delle produzioni artigianali ed agroalimentari**, per il **miglioramento qualitativo dei prodotti, dei processi e delle performance ambientali**, aggiornando le dotazioni di impresa in ottica eco-compatibile;
- percorrere **approcci innovativi allo sviluppo economico sostenibili** per l'ambiente con sostegno di fondi comunitari e collaborazione con P.A., università e centri di ricerca nella progettualità (ad es. esperienza trasporti Valcamonica ad idrogeno green, compartecipazione degli investimenti nella direzione dell'economia circolare e sostenibile);
- vantaggi in termini di **marketing territoriale**: (richiamo dell'appartenenza alla Riserva della Biosfera): maggiore **visibilità** delle produzioni rispettose dei principi del programma MAB, promozione delle attività ricettive e turistiche improntate alla sostenibilità.
- un'occasione per **fare sistema**, per **sperimentare buone pratiche**, per **attivare o condividere progetti con altre imprese o con gli stakeholder territoriali** (associazioni, enti pubblici e privati), di arricchirsi culturalmente grazie alla visione ed all'approccio universale dei progetti MAB;
- **valorizzazione delle attività agricole e produttive eco-sostenibili** (produzioni d'eccellenza, prodotti a marchio, progetti agroambientali);
- valorizzazione **dei mestieri del territorio**.



Esempi recenti di opportunità: i Bandi “Clima” ed “Educazione ambientale” del MASE

- Grazie ai **fondi** stanziati dal **Ministero dell’Ambiente e della Sicurezza Energetica (MASE)** nell'ambito del **Programma “Siti naturali UNESCO per il clima”** e del Programma **“Siti naturali UNESCO e ZEA per l’educazione ambientale”**, sono in arrivo nel **2024** presso i **Comuni** e gli **Istituti Comprensivi** delle scuole dell’infanzia, primarie e secondarie di primo grado site nei Comuni della nostra Riserva MAB importanti **risorse riservate ai siti UNESCO naturalistici** - rispettivamente **3.787.277,87** e **156.295,64 Euro** - destinate a finanziare in totale **23 progetti** in **22 Comuni** della Riserva e **36 proposte didattiche** presso 18 istituti della nostra area MAB.
- Tali risorse sono destinate a finanziare progetti relativi alla **mitigazione degli effetti dei cambiamenti climatici** e alla realizzazione di **iniziative pilota di educazione ambientale**, volte a sensibilizzare gli studenti più giovani del nostro territorio sulle tematiche relative al delicato equilibrio che lega l’uomo all’ambiente.
- Il **Bando sulle iniziative pilota di educazione ambientale** relativo alle scuole è alla **seconda edizione**, dopo un primo finanziamento nel **2023** di **Euro 156.626,77** destinati a 12 Istituti Comprensivi del territorio MAB.



Comunicazione coordinata on-line e off-line



- Cartellonistica
- Brochure / Roll up
- Sito web / canali social



La newsletter

DesktopMobileInbox



Riserva della Biosfera TICINO VAL GRANDE VERBANO

Il nostro laboratorio di sviluppo sostenibile



Newsletter #05 / 2024

Buon venerdì e ben ritrovati al consueto appuntamento bisettimanale con la newsletter della nostra Riserva della Biosfera MAB UNESCO: anche oggi abbiamo selezionato per voi un nutrito elenco di **news, bandi e opportunità** dedicate ad **amministratori locali, enti senza scopo di lucro, professionisti e imprese del settore culturale, turistico, agricolo e ambientale** del nostro territorio. Vi troverete inoltre numerosi approfondimenti su **progetti, buone pratiche e iniziative di valorizzazione** locale, oltre alle varie rubriche dedicate alla **biodiversità** e agli **habitat** del nostro amato territorio. In ultimo, non perdetevi la rassegna con i numerosissimi **suggerimenti di visita**, gli **eventi ed appuntamenti** per vivere intensamente i luoghi della nostra Riserva della Biosfera.
Buona consultazione!

Scriveteci all'indirizzo ufficiomab@parcoticino.it per metterci a conoscenza delle iniziative e dei progetti che volete promuovere sul territorio della Riserva MAB: sarà un'occasione per fare rete con le altre realtà e avviare nuove attività insieme.



#ObiettiviMAB → La newsletter ci ricorda a quali dei 17 **Obiettivi per lo Sviluppo Sostenibile** («Sustainable Development Goals» - **SDG**) possono contribuire tutte le opportunità e le iniziative segnalate tramite i colori adottati per ogni obiettivo nell'Agenda 2030 delle Nazioni Unite.

Avvisi e Bandi

Opportunità nazionaliOpportunità regionaliBandi da soggetti privati

In questa sezione trovate i riferimenti alle opportunità di finanziamento per enti e soggetti privati del territorio MAB aggiornate sul nostro sito web. [QUI la pagina dedicata.](#)

NEW

Novità dal territorio MAB

NEW

#MABnews

#MABnews - Ultime notizie in tema di ambiente, sostenibilità e sul territorio MAB

SDG 11: Città e comunità sostenibili

Il Parlamento europeo ha approvato la direttiva EPBD (acronimo di **Energy Performance of Buildings Directive**) - la cosiddetta **Direttiva Case Green** - per rendere gli edifici più sostenibili. La normativa prevede la ristrutturazione degli edifici meno efficienti, l'eliminazione graduale dei combustibili fossili e l'obbligo di nuovi edifici a emissioni zero entro il 2030. [INFO QUI](#)

È online **CIRO** (Climate Indicators for Italian RegiOns), il **primo database per le Regioni sul clima** realizzato da **Italy for Climate** in collaborazione con **ISPRA**. Il portale nasce per **diffondere informazioni e buone pratiche** sul percorso verso la neutralità climatica delle Regioni italiane, nel dibattito pubblico e a servizio delle amministrazioni regionali. [INFO QUI](#)

La **Regione Piemonte** in collaborazione con la **Consulta Distretti del Cibo** organizza a Torino dal **21 al 23 marzo "TERRITORI CHE NUTRONO: Incontro nazionale dei Distretti del cibo"** - tre giorni di confronto sui temi delle politiche di aggregazione e promozione dei territori, dell'organizzazione dei mercati, dello spreco alimentare, della valorizzazione dei paesaggi, dell'enogastronomia e dei percorsi turistici. Le sessioni del giovedì pomeriggio e venerdì mattina.

La piattaforma **Innovazione Sociale** ci segnala **Rural Toolkit**, la guida a finanziamenti e opportunità dell'UE a supporto di istituzioni locali, imprese, associazioni e cittadini al fine di **promuovere lo sviluppo nei territori rurali**. Si tratta di uno strumento prezioso per comprendere, destreggiarsi e utilizzare al meglio ogni possibile opzione di finanziamento e sostegno messa a disposizione dall'Unione Europea. [INFO QUI](#)

La **Rete Rurale Nazionale** ci presenta i suoi **podcast: interviste, approfondimenti tematici** e molto altro sull'**ecosistema agricoltura italiano**. I temi spaziano dalla gestione della risorsa idrica alla mitigazione delle emissioni agricole, dalle aree rurali svantaggiate e con vincoli naturali agli strumenti finanziari utili in ambito agricolo. [INFO QUI](#)

È disponibile online la registrazione del webinar **"Comunità energetiche rinnovabili e cooperative: Quali percorsi e soluzioni per i territori montani e per le Strategie delle Green Communities"** realizzato a cura dell'**UNCCEM** - Unione Nazionale Comuni Comunità Enti Montani. [INFO QUI](#)

- Sezione **Bandi, contributi**
- Presentazione di **attività, progetti** del territorio
- **Approfondimenti** su **iniziative e luoghi** del territorio MAB
- Segnalazione di **buone pratiche**
- **Eventi**, workshop, webinar, premi

I progetti MAB per la biodiversità: un esempio

aretè

United Nations
Educational, Scientific and
Cultural Organization

MAB
Man and the
Biosphere
Programme

Reserva MAB UNESCO Ticino Valgrande Verbano

SAVE THE DATE

Alla scoperta delle BOSE:
ambiente di fascino e mistero nella riserva
MAB-UNESCO Ticino Valgrande Verbano

23 ottobre 2022 - ore 10.00
tra le vigne di Mezzomerico e Suno
via Matacci, Mezzomerico (NO)

Parco Ticino
Ente di Gestione delle Aree Protette del Ticino e del Lago Maggiore
Consorzio Villoresi
Associazione Irrigazione Est Sesia
Società di Scienze Naturali del VCO
LEGAMBIENTE
PROVINCIA DI PAVIA
UNIVERSITÀ DEGLI STUDI DI MILANO
IRSA/CNR
ELIANTE
Fondazione CARIPLO

Con il contributo di

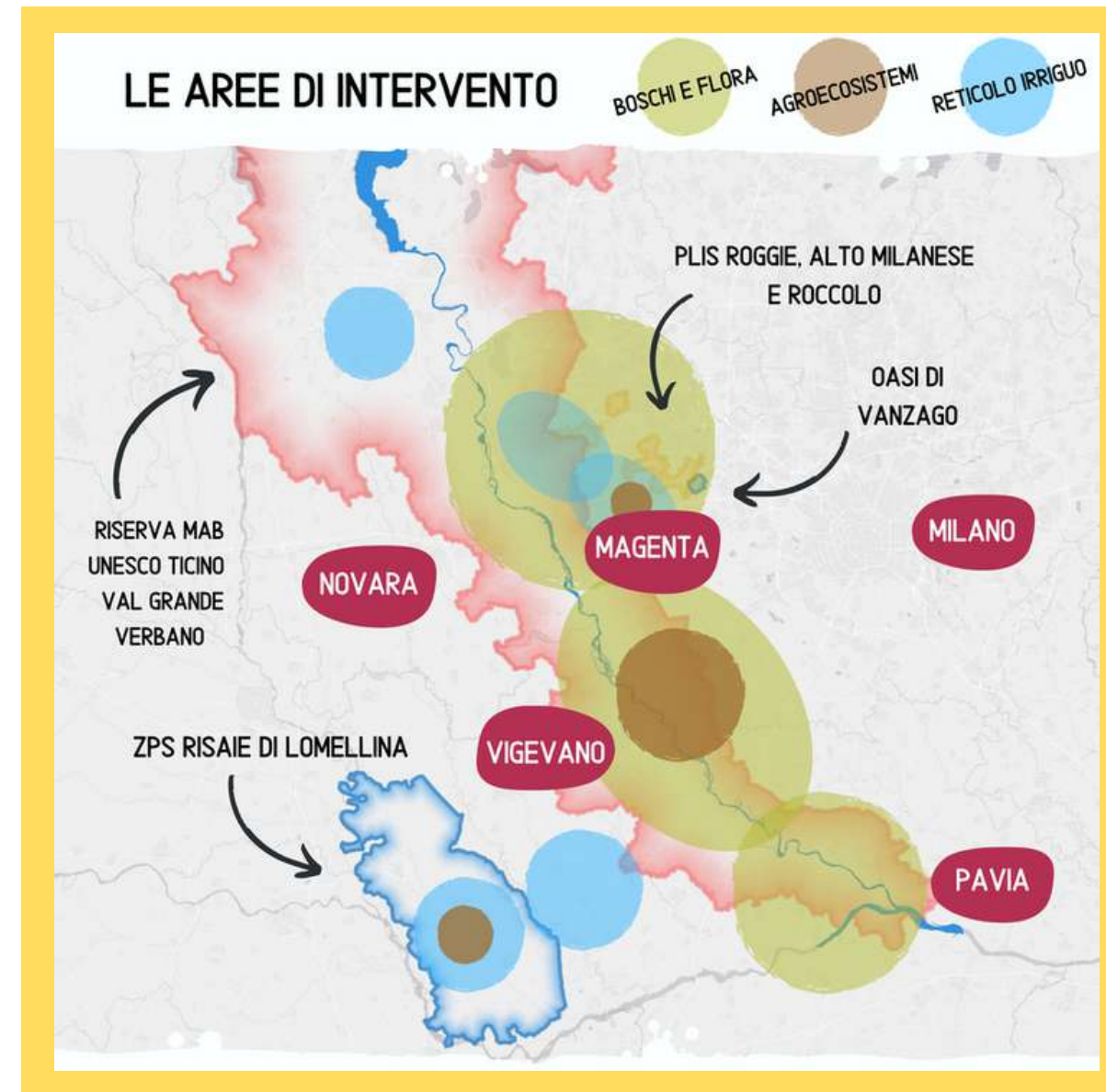

Progetto Aretè: gestione virtuosa della risorsa idrica e degli agroecosistemi per l'incremento del capitale naturale

Il Parco Lombardo della Valle del Ticino è capofila del progetto che vede coinvolti altri 9 partner: Ente di Gestione delle Aree Protette del Ticino e del Lago Maggiore, Consorzio Villoresi, Associazione Irrigazione Est Sesia, Provincia di Pavia, Università di Milano, Irsa/CNR, Legambiente, Cooperativa Eliante e Società Scienze Naturali Verbano.

Iniziative divulgative e sulla biodiversità

HORTI APERTI
FESTIVAL DEL VERDE IN CITTA

Parco Ticino
UNESCO

LA BIODIVERSITÀ DEL PARCO DEL TICINO È ONLINE!

Spazio Extra Art presso Parco Horti - Collegio Borromeo

intervento specialistico con **Maurizio Cornalba** "Le api e gli altri apoidei"

Sabato, 16 settembre ore 11:00

Presentazione del nuovo Atlante digitale

Presentazione dell'Atlante digitale della Biodiversità del Parco Lombardo del Ticino, Pavia - 16 settembre 2023

BioBlitz Lombardia

12 MAGGIO ORE 20:30
PIPISTRELLI, CHE BELLII
In collaborazione col Parco Spina Verde, incontro su Zoom con un esperto d'Istituto Oikos per conoscere biologia, ecologia e tutela delle specie lombarde di chiroterri.
Link nell'evento su: www.insubriparksturismo.eu

18 MAGGIO ORE 21
LICHENI, QUESTI SCONOSCIUTI
In collaborazione col Parco Spina Verde, incontro su Zoom insieme al lichenologo Gabriele Gheza per avvicinarsi a questi affascinanti organismi.
Link nell'evento su: www.insubriparksturismo.eu

19 MAGGIO ORE 20:30
UNA NOTTE DA PIPISTRELLI
Uscita serale al Lago di Brinzio con un esperto d'Istituto Oikos per ascoltare gli ultrasuoni di alcune delle specie nel Parco.
Ritrovo al parcheggio di viale Indipendenza - Brinzio.

20 MAGGIO ORE 14:30
LUCERTOLE, SALAMANDRE E...LICHENI
Monitoraggio nel Parco Golfo della Quassa con l'erpetologo Lorenzo Laddaga e il lichenologo Gabriele Gheza.
Ritrovo al parcheggio di Piazzale D. Alighieri - Ispra.

21 MAGGIO ORE 9:30
COLORI SULL'ACQUA: LIBELLULE E DAMIGELLE
Alla ricerca degli odonati della Palude Brabbia accompagnati dal Dott. Valerio Orioli e da altri esperti della Lipu.
Ritrovo in via Patrioti, 22 - Inarzo.

TUTTI GLI EVENTI SONO GRATUITI. PRENOTAZIONE OBBLIGATORIA.
Per info e iscrizioni per la Palude Brabbia: www.lipupaludebrabbia.it
Per tutti gli altri eventi, anche online: per prenotazioni su www.insubriparksturismo.eu per info educazione.ambientale@parcocampodeifiori.it

Logos: AREA Parchi, Parco Golfo della Quassa, Spina Verde, LEGAMBIENTE, LIPU, Istituto Oikos.

Bioblitz Lombardia - evento di Citizen science di raccolta dati sulla biodiversità nelle aree protette lombarde, 12-21 maggio 2023

Collaborazioni e patrocini ad iniziative del territorio (1 di 2)

IX Edizione - dal 7 Giugno

Mercoledì 7 Giugno
Milano, Museo Bagatti Valsecchi
ore 19:30
Le altre Stelle
Silvia Chiesa, violoncello

Mercoledì 21 Giugno
Ranco, in tutto il paese dalle ore 18:00
Festa Europea della Musica - XI edizione

Giovedì 22 Giugno
Laveno Mombello,
Villa Frua ore 21.00
...e usciamo a cucire le stelle. Paesaggi astrali di stoffa
Mostra di Quilt in collaborazione con Tessilesa Quilt Shop, Biblioteca A. Pozzi

Venerdì 23 Giugno
Cerro di Laveno Mombello,
Museo MIDeC ore 21.15
Raccontar 9 decenni per poche lunghe libere e una voce
Gidani Coscia, fisarmonica
Silvia Benzi, voce

Giovedì 29 Giugno
Laveno Mombello,
Villa Frua ore 21.00
Gli astri e il mito antico. Narrare di stelle e costellazioni
Conferenza a cura del Prof. Mario Iodice

Venerdì 30 Giugno
Besozzo, Chiesa di Sant'Alessandro
ore 21:15
Lumen Cordium
Orchestra Junior Classica del Conservatorio di Alessandria e Coro VivalCoro

Sabato 1 Luglio
Ranco, Piazza del Comune ore 21:15
Stelle Notvie
Conferenza a cura dell'Osservatorio Astronomico Schiaparelli di Varese

Mercoledì 5 Luglio
Ranco, Ristorante "Il Sole di Ranco" ore 20:00
Appuntamento al Sole, tra le stelle.

Giovedì 6 Luglio
Somma Lombardo, Castello Visconti di San Vito ore 21:30
Come una galassia
C3 - Chiesa Cellos Cremona
Dirige Silvia Chiesa, violoncello.
Inoltre: prima del concerto visita guidata del Castello

Lunedì 10 Luglio
Varese, Osservatorio Astronomico Schiaparelli
Visita guidata notturna

Venerdì 14 Luglio
Travedona Monate, Lungolago ore 21.30
Verso Oltremura
Abdo, Budu, Marconi Trio
Ashti Abdo, saz, voce, percussioni, diduk, mairanzano
Manuel Budu, chitarra
Fabio Marconi, violoncello de choro, chitarra

Sabato 15 Luglio
Ranco, Piazza del Comune ore 21:30
La Donna delle Stelle
spettacolo teatrale con Elisa Baio
Drammaturgia e Regia
Fabio Borghetti

Domenica 16 Luglio
Angera, Pratone ore 21:30
Elephant Claps
Mila Trani, soprano;
Serena Ferrara, mezzo soprano;
Naïma Farad, contralto;
Gianmarco Trevisan, tenore;
Matteo Rossatti, basso;
Marco Sambataro, beat box

Giovedì 19 Luglio
Cerro di Laveno Mombello,
Museo MIDeC ore 21.30
L'arte di raccontare con la sabbia
tra musica e fantasia
Oscar Strizzi, sand performer
Nadia Marengo, fisarmonica

Venerdì 21 Luglio
Laveno Mombello,
Fuinivia del Lago Maggiore ore 21.30
Django tra Lago e Cielo
Belleville Stompers
Mattia Garavaglia,
Daniele Redaelli, chitarra
Massimo Erbetta, contrabbasso

Domenica 23 Luglio
Varese, Osservatorio Astronomico Schiaparelli
Visita guidata notturna

Venerdì 28 Luglio
Laveno Mombello,
Officine dell'Acqua ore 21.15
Au bord du Lac
Leoncavallo
sul Lago Maggiore
Ingrid Carbone, pianoforte
In collaborazione con Officine dell'Acqua

Domenica 30 Luglio
Taino, Monumento
Giò Pomodoro ore 21.30
Echo of the soul
KyoShinDo
Ensemble di percussioni giapponesi Taiko

Mercoledì 2 Agosto
Leggiano, Eremo di S. Caterina ore 21:15
Inni e Affetti dagli astri a Gea
Quartetto FiloBarocco
Francesco Facchini,
Matilde Toesetti, violino
Carlo Maria Paulesi, violoncello
Marco Baronchelli, liuto

Venerdì 4 Agosto
Comabbio, Sala L. Fontana ore 21:30
Ritlessi di Tango
Mauro Scajgiant, Alex Modolo,
fisarmonica
Vanessa Rosa, Sara Zanini, danza

Mercoledì 9 Agosto
Ispra, Tenuta La Quassa ore 21:30
I canti dell'alba
Clara Schembari, pianoforte
Daniela Tusa, voce recitante

Venerdì 11 Agosto
Ranco, Parco Rodari ore 21:30
Calenibouys
Orchestra da 12 Soldi
Chiara Rosso, voce; Gianni Gilli,
clarinetto; Matteo Castellani,
fisarmonica; Massimiliano Gilli,
violino; Paola Secci, violoncello;
Paolo Grapppeggia, contrabbasso;
Pietro Ballestrero, chitarra.

IX ed. Festival il Lago Cromatico
Giugno - Agosto 2023

Earth 2023
FESTIVAL 2023
12 - 15 OTTOBRE

Sfide e soluzioni per il pianeta Terra
Clima, natura e biodiversità
Palazzo Verbania, Luino (Varese)

Spazio28 arte contemporanea presenta:
"LASCIARE IL SEGNO 2023"
DIALOGHI CON LA NATURA
30 settembre - 14 ottobre 2023
PALAZZO VERBANIA
e MASSERIA
DI VIA SAN PIETRO 43, LUINO

ORGANIZZATO DA: World Environmental Education Congress, Regione Lombardia, Provincia di Varese, Fondazione Comunitaria del Varesotto Onlus, Camera di Commercio Varese Futuro Impresa Territorio, UNESCO, CIR di Luino, ASVS, galleria spazio28, Slow Food.

CON IL PATROCINIO DI: Regione Lombardia, Provincia di Varese, Fondazione Comunitaria del Varesotto Onlus, Camera di Commercio Varese Futuro Impresa Territorio, UNESCO, CIR di Luino, ASVS, galleria spazio28, Slow Food.

SPONSOR: HUPAC, CARIPLO, SBN CFF FFS, Fondazione CARIPLO, MEDIA PARTNER: VareseNews, .eco, Pianeta Acquario.

Il festival si svolge nell'ambito della giornata mondiale dell'educazione ambientale 2023
eeday23
environmental education day

weec.italia
weec Italia - Educazione Sostenibile

3ª ed. Earth Festival
12 - 15 Ottobre 2023, Luino (VA)

Collaborazioni e patrocini ad iniziative del territorio (2 di 2)

PRESENTAZIONE DEL PROGETTO "CASTANEVAL"

SVILUPPO DELLA CASTANICOLTURA IN LOMBARDIA: VALORIZZAZIONE DELLE RISORSE GENETICHE AUTOCTONE

LUNEDI' 29 MAGGIO 2023
Sala EXPO - AREA della Ricerca Milano 1 CNR
Via Corti 12 - Milano

PROGRAMMA

9.30 - 9.45 - Accoglienza e registrazione

9.45 - 10.00 - Saluto delle autorità

10.00 - 10.30 - I risultati del progetto CASTADIVA (I. Beritognolo, S. Cardoni - Istituto di Ricerca sugli Ecosistemi Terrestri, CNR)

10.30 - 11.00 - *Coffee break*

11.00 - 11.25 - Presentazione del Progetto CASTANEVAL (E. Cominelli, Istituto di Biologia e Biotecnologia Agraria, CNR)

11.25 - 11.45 - Presentazione del Progetto CASTANEVAL: innovazioni scientifico-tecnologiche (R. Chiozzotto, Università degli studi di Milano)

11.45 - 12.30 - I progetti "genetici" lombardi sul castagno: a che punto siamo e dove stiamo andando? (moderatori: P. Leone, L. Colombo, G. Tonni)

Per favore, registratevi **QUI** entro il 20 maggio.
Il convegno sarà trasmesso in streaming a **QUESTO** indirizzo.
Per informazioni: e-mail carlo.pozzi@unimi.it

PSR 2014-2020 Operazione 10.2.01 Conservazione della biodiversità animale e vegetale

Campi Estivi in Natura

ESTATE 2022 **MAB - Man and Biosphere - UNESCO**

CAMP DIURNI DA LUNEDÌ A VENERDÌ

| | |
|---|---|
| BOLZANO NOVARESE presso CASA LAVANDA 13 giugno - 22 luglio da 6 a 13 anni | AMENO presso MONTE ORO 4 luglio - 29 luglio e 29 agosto - 9 settembre da 3 a 6 anni |
|---|---|

CAMP RESIDENZIALI

| | |
|---|---|
| VALSESIA a CAMPERTOGNO 10 - 16 luglio da 8 a 13 anni | BOLZANO NOVARESE presso CASA LAVANDA 28 agosto - 3 settembre da 8 a 13 anni |
|---|---|

INFO E ISCRIZIONI

Francesca: 347 0571682
info.dragolago@gmail.com
Visita il sito: www.dragolago.org

Vi aspettano passeggiate nel bosco, sport, laboratori artistici, olistici e manuali, attività al Parco Avventura, gite al lago e sul territorio, giochi educativi e tanto divertimento!

Summer Camps

MAB Man And Biosphere - Unesco

14 giugno > 31 luglio 2021

Ri-creare connessioni scoprendo la natura dentro e fuori di noi

Escursioni in natura, laboratori espressivi, attività al Parco Avventura, visite al Museo Calderara, piscina, gite al lago, giochi educativi e tanto divertimento!

DOVE e PER CHI

| | |
|--|--------------------------|
| Ameno presso Monte Oro | bambini 3/5 anni |
| Bolzano N. presso Casa Lavanda (giugno) Ameno presso Ostello (luglio) | bambini 6/13 anni |

INFO e ISCRIZIONI - posti limitati

Francesca 347 0571682
educazione.dragolago@gmail.com
Visita il nostro sito dragolago.org

Con il patrocinio di

Patrocinio al progetto CASTANEVAL - sviluppo della castanicoltura in Lombardia: valorizzazione delle risorse genetiche autoctone - 29 maggio 2023

Summer Camps MAB
Giugno-Settembre 2021 e 2022 - Ameno / Bolzano Novarese (NO)

Workshop e scambi di esperienze

unesco Biosphere Reserve

Ticino Val Grande Verbanò BIOSPHERE

50 YEARS anniversary of UNESCO's MAB Programme

In occasione del 50° Anniversario del Programma "Uomo e Biosfera - MAB UNESCO"

APPARTENERE AD UN TERRITORIO MAB UNESCO QUALE SCELTA ETICA E OPPORTUNITÀ TERRITORIALE: LA RISERVA DELLA BIOSFERA TICINO VAL GRANDE VERBANO

ORDINE DEGLI ARCHITETTI, PIANIFICATORI, PAESAGGISTI E CONSERVATORI DELLE PROVINCE DI NOVARA E DEL VERBANO - CUSIO - OSSOLA

WEBINAR E WORKSHOP PER AMMINISTRATORI LOCALI, PIANIFICATORI E STAKEHOLDER DEL TERRITORIO

Evento accreditato. Per la registrazione cliccare [QUI](#)

01 GIOVEDÌ 25 NOVEMBRE 2021 9.00-13.00

"CONOSCERE IL PROGRAMMA MAB UNESCO E LA RISERVA DELLA BIOSFERA TICINO VAL GRANDE VERBANO"
4 CFP riconosciuti per Architetti

02 VENERDÌ 26 NOVEMBRE 2021 9.00-13.00

"COSTRUIRE IL FUTURO DELLA RISERVA MAB UNESCO TICINO VAL GRANDE VERBANO"
4 CFP riconosciuti per Architetti

Con il patrocinio dell'Ordine degli Architetti, Pianificatori, Paesaggisti e Conservatori delle province di Novara e Verbanò-Cusio-Ossola

WORLD TOURISM EVENT

TRE RISERVE MAB lungo il fiume

INSIEME PER UNA VISIONE TURISTICA SOSTENIBILE
22 SETTEMBRE - ORE 14
SALA DEI CODICI, PALAZZO CARIGNANO - TORINO

Riserva transfrontaliera del Monviso
un'estensione di oltre 420 mila ettari che si articola dai 450 m s.l.m. della pianura ai 3841 m s.l.m. della vetta del Monviso: un mosaico di habitat che ha il suo centro nel Re di Pietra e si sviluppa in Italia lungo il percorso del Po e in Francia in un circo glaciale circondato dal fondovalle, allargandosi fino alle aree di collina.

Riserva Collina Po
171.233 ha che includono grandi centri urbani come Torino, ricchi di storia e cultura, ma anche boschi, colline, lanche, piccoli laghetti e pianure che attraversano variegati ambienti che conservano elementi naturali affascinanti.

Riserva Ticino Valgrande Verbanò
un territorio di oltre 332.000 ettari, tra Lombardia e Piemonte, che si estende fino al confine svizzero a nord e fino al fiume Po a sud, comprendendo l'intero ambito del Lago Maggiore: paesaggi montani, fluviali e lacustri tutti da scoprire.

ANDREA PORTA, FONDAZIONE SANTAGATA PER L'ECONOMIA DELLA CULTURA, RISERVA DELLA BIOSFERA TRANSFRONTALIERA DEL MONVISO; FRANCESCO TRESSO, PRESIDENTE RISERVA COLLINA PO, ASSESSORE ALLA CURA DELLA CITTÀ, VERDE PUBBLICO, PARCHI E SPONDE FLUVIALI DELLA CITTÀ DI TORINO; MONICA PERRONI, RISERVA TICINO E VAL GRANDE VERBANO - UFFICIO MAB, DIRETTORE EGAP PO PIEMONTESE E DIRETTORE AD INTERIM EGAP TICINO E LAGO MAGGIORE.





ILLUSTRERANNO COME L'ACQUA SIA IL TRAIT D'UNION PER UNA NUOVA FORMA DI SVILUPPO E CONOSCENZA DI TERRITORI TRA LORO CONTERMINI MA SOSTANZIALMENTE DIFFERENTI: L'AMBIENTE ALPINO, COLLINARE, AGRICOLO PIANEGGIANTE E, NON ULTIMO, QUELLO METROPOLITANO. TROVANO NELLA RISORSA FIUME L'ELEMENTO CARDINE PER LA PROMOZIONE DI NUOVA OFFERTA TURISTICA SOSTENIBILE, RESPONSABILE, LENTA E INCLUSIVA.

LE DIFFERENTI AZIONI CONVERGONO VERSO L'ELABORAZIONE DI UNA STRATEGIA CHE UNISCE IL PATRIMONIO VERDE CON LE DORSALI DEI FIUMI LUNGO TUTTO IL BACINO PADANO, DALLA SORGENTE ALLA FOCE DEL FIUME PO: L'ASTA FLUVIALE, ED I SUOI PRINCIPALI AFFLUENTI, COSTITUISCONO LA NUOVA VISIONE DI UN TERRITORIO CAPACE DI CONIUGARE INNOVAZIONE E SOSTENIBILITÀ, CAMBIAMENTO CLIMATICO E RICERCA, CULTURA, SPORT, BENESSERE E DI ACCOGLIERE.





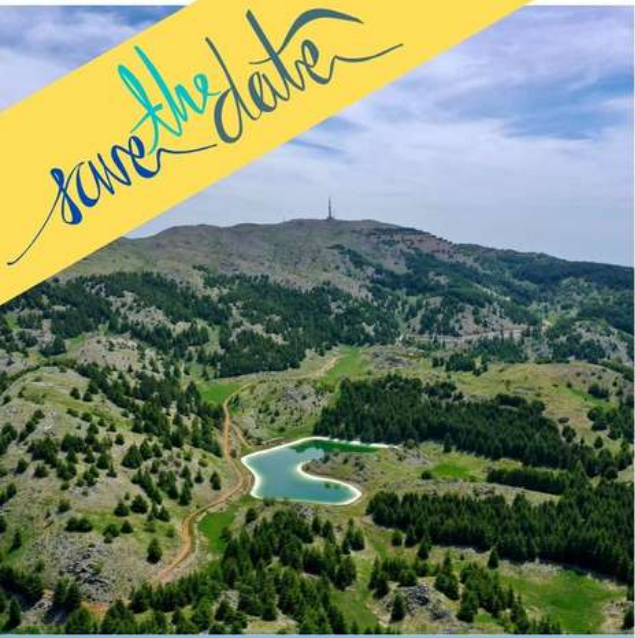

**Webinar e workshop per amministratori e stakeholders
"Appartenerere ad un Territorio MAB UNESCO quale scelta etica e opportunità territoriale" - 25 e 26 novembre 2021**

**Tre Riserve MAB lungo il fiume -
insieme per una visione turistica sostenibile - World Tourism Event,
Torino - 20 settembre 2023**

Accordi e partnership



save the date

United Nations Educational, Scientific and Cultural Organization | Man and the Biosphere Programme

LAUNCHING EVENT

DECLARATION OF PARTNERSHIP

between
SHOUF BIOSPHERE RESERVE (LEBANON)
and
TICINO VAL GRANDE VERBANO BIOSPHERE RESERVE (ITALY)

19TH OF MARCH 2021 - 12 PM (BEIRUT TIME) / 11 AM (ROME TIME)

Firma dell'accordo di partenariato con la **Riserva della Biosfera di Shouf (Libano)** gestita dalla Shouf Cedar Nature Reserve - 19 Marzo 2021

il 20 giugno ti invitiamo a

Andar per valli

insieme per un turismo sostenibile

Un momento speciale con testimonianze di chi già lavora per un turismo amico dell'ambiente, firma dell'Accordo volontario per le Valli del Verbano, aperitivo in terrazza.

L'appuntamento è per il 20 giugno dalle 16.15 a Palazzo Verbania, Viale Dante Alighieri 5 Luino (Varese)

Ingresso libero previa iscrizione al link:
<https://rb.gy/qm79u>

Per informazioni:
stefania.tamburello@lipu.it
0362 528424

16.15 _ Registrazione

16.30 _ Saluti istituzionali
Enrico Bianchi
Sindaco di Luino
Simone Eligio Castoldi
Presidente Comunità Montana Valli del Verbano
Gianpietro Ballardini
Assessore Ambiente, Ecologia e Turismo Comunità Montana Valli del Verbano
Claudia Sorlini
Vicepresidente Fondazione Cariplo

17.00 _ Il progetto "Andar per Valli", risultati e prospettive
a cura di Touring Club Italiano e Lipu

17.20 _ Fare turismo sostenibile, esperienze a confronto
Arianna Bonardi
Responsabile Ufficio Turismo Comunità Montana Valle Trompia
Ambra Molinari
Tracciaminima

17.50 _ Sottoscrizione dell'Accordo

18.30 _ Aperitivo in terrazza



   con il contributo di 

Firma dell'accordo di partenariato nell'ambito del **Progetto "Andar per valli - Insieme per un turismo sostenibile"** nelle Valli del Verbano a cura di **Comunità Montana Valli del Verbano, Touring Club Italiano e Lipu Varese** - 20 Giugno 2023 - Luino (VA)

Strumenti a supporto della biodiversità



Vademecum, discovery kit, video divulgativi per le scuole

Valorizzazione delle strutture ricettive e dei prodotti del territorio



[\(Link QUI\)](#)

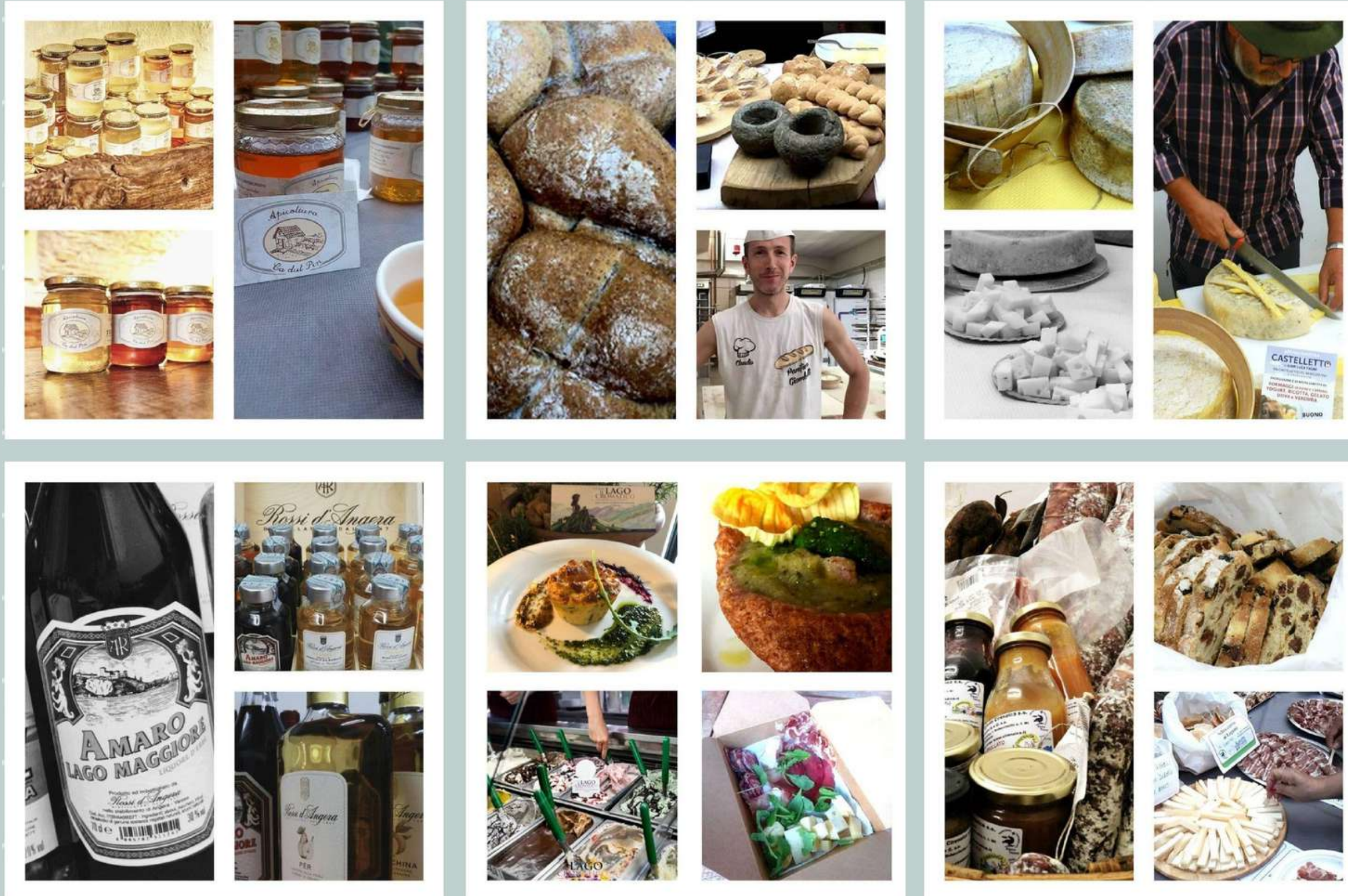

[\(Link QUI\)](#)

La biodiversità MAB - Alcune immagini (1 di 2)



Le azioni per la protezione e valorizzazione della biodiversità MAB - Alcune immagini (2 di 2)

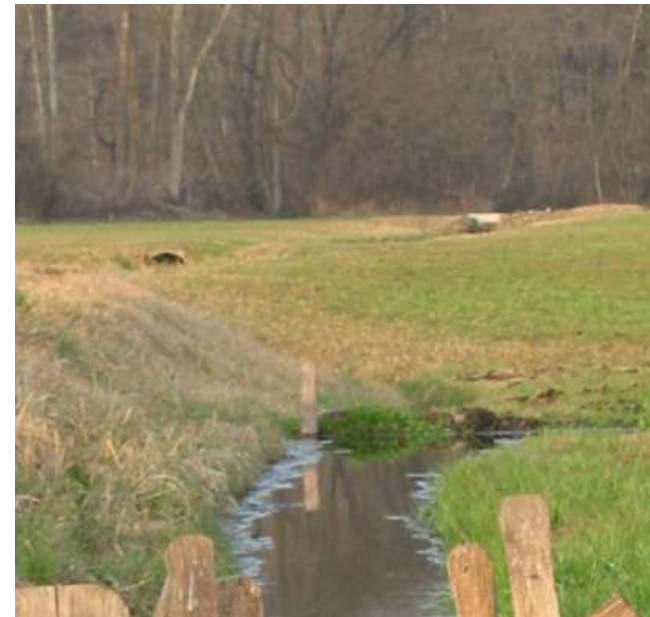

in breve, è possibile contattare l'Ufficio MAB per ...

- ricevere la nostra **newsletter**
- **segnalarci** vostre iniziative
- per **richiedere sostegno** per progettualità
- per **fare rete o cercare partner** per progetti specifici
- per **segnalarci temi di rilievo** su cui lavorare insieme

RISERVA DELLA BIOSFERA TICINO VAL GRANDE VERBANO

Sito web: <https://mabticinovalgrandeverbano.it>

Email: info@mabticinovalgrandeverbano.it

Contatti Ufficio MAB: ufficiomab@parcoticino.it
ufficiomab@parcoticinolagomaggiore.it

Area Lombardia: Francesca Trotti (Parco lombardo della Valle del Ticino) - 02.97210239- 348.4168619

Area Piemonte: Ente di gestione delle aree protette del Ticino e del Lago Maggiore) - 011.4320060



Grazie per l'attenzione!



The logos for UNESCO Biosphere Reserve and Ticino Val Grande Verbano Biosphere. The UNESCO logo is on the left, featuring a blue square with a white building icon and the text 'unesco Biosphere Reserve'. The Ticino Val Grande Verbano Biosphere logo is on the right, featuring a colorful abstract shape and the text 'Ticino Val Grande Verbano BIOSPHERE'.